

# Digitalisierung des Zuweisungsprozesses zur mobilen Remobilisation (mobiREM)

Primärversorgungs-Kongress  
25.9.2025

Andrea Sallegger, BSc, MSc (KAGes)  
Dipl.-Ing. Markus Falgenhauer (AIT)



# mobiREM Versorgungsangebot



Das **multidisziplinäre geriatrische Team (Arzt\*Ärztin, Ergo-Physiotherapie, Sozialarbeit, tlw. Klinische Psychologie)** kommt zur\*zum Patientin\*Patienten **nach Hause.**

**ca. 1.300 Therapieminuten (ca. 21 Hausbesuche)**



Vor Therapiebeginn wird ein **individueller Therapieplan** mit Setzen von **teilhabe-orientierten Therapiezielen** auf Basis eines geriatrischen Assessments durch das multiprofessionelle REM-Team erstellt. Der **Therapiefortschritt** wird kontinuierlich im Team evaluiert und ggf. werden Therapieziele adaptiert.



**(Auszug)**  
**Funktionsverbessernde,** funktionserhaltende und reintegrierende therapeutische **Maßnahmen**(z.B. Mobilitätstraining, ADL-Training, Sturzprophylaxe, senso-motorisches Training)  
- **Selbstübungsprogramme**  
- **Angehörigenschulung**  
- **Beratung** und Vermittlung von Heilbehelfen und Hilfsmitteln  
- **Sozialberatung** und Kompetenztraining



In die Therapien werden die eigene **Wohnumgebung** und ggf. die Vertrauensperson(en) miteinbezogen. **Die häusliche Umgebung** wird zum **Trainingsfeld**. Ziel ist die **Wiedererlangung** einer **größtmöglichen Selbstständigkeit** im Alltag und ein „Daheim sein Können“ so lange wie möglich zu gewährleisten.

# Stufenweiser steiermarkweiter Ausbau

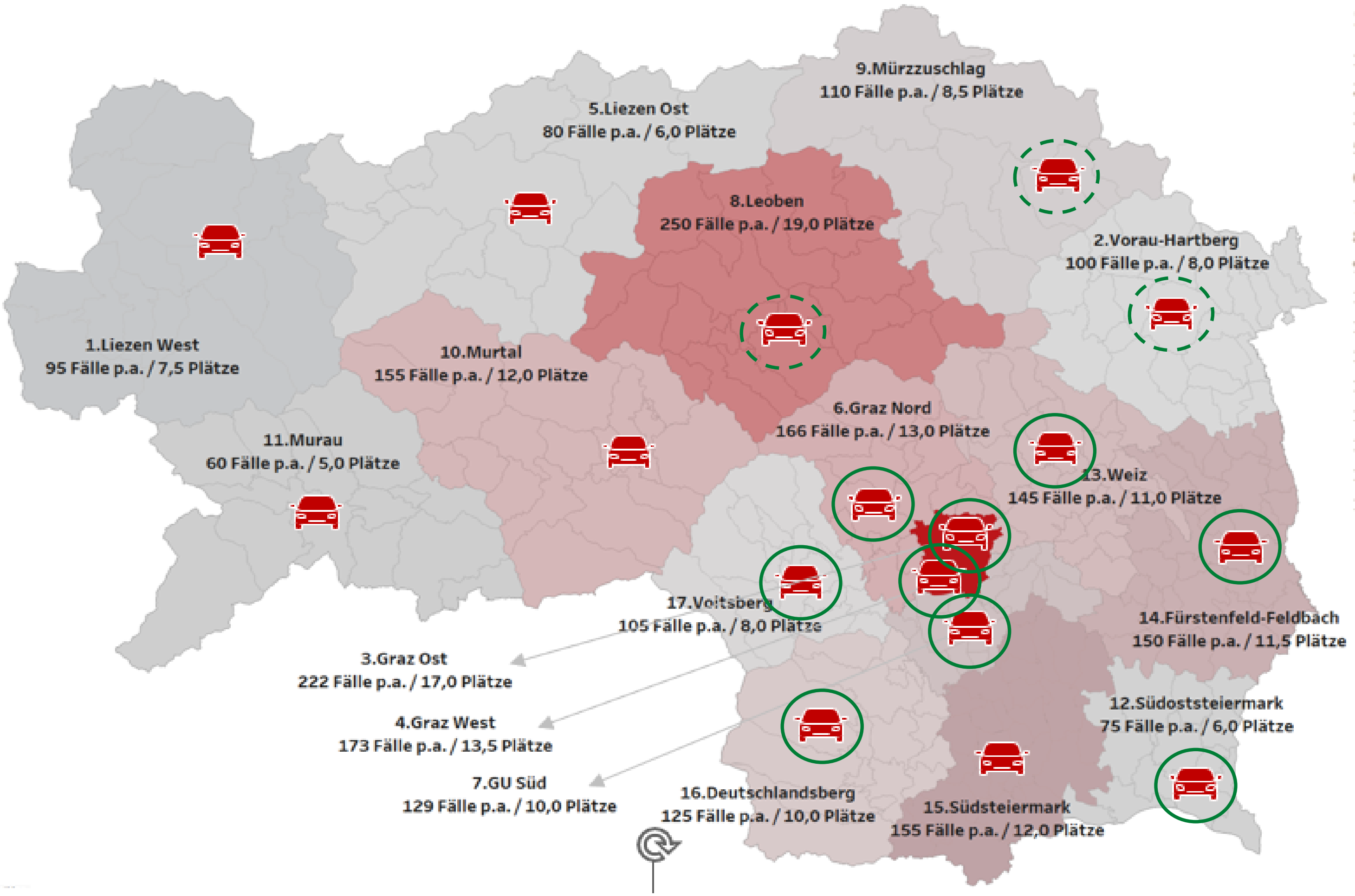

**Endausbau**

17 mobiREM Teams  
ca. 2.300 Patient\*innen/p.a.  
ca. 80 VZÄ

Stand: 01.09.2025

Quelle: EPIG (2023): Mobile geriatrische Remobilisation in der Steiermark - mobiREM Versorgungsgebiete in der Steiermark

# Papierbasierter Zuweisungsprozess

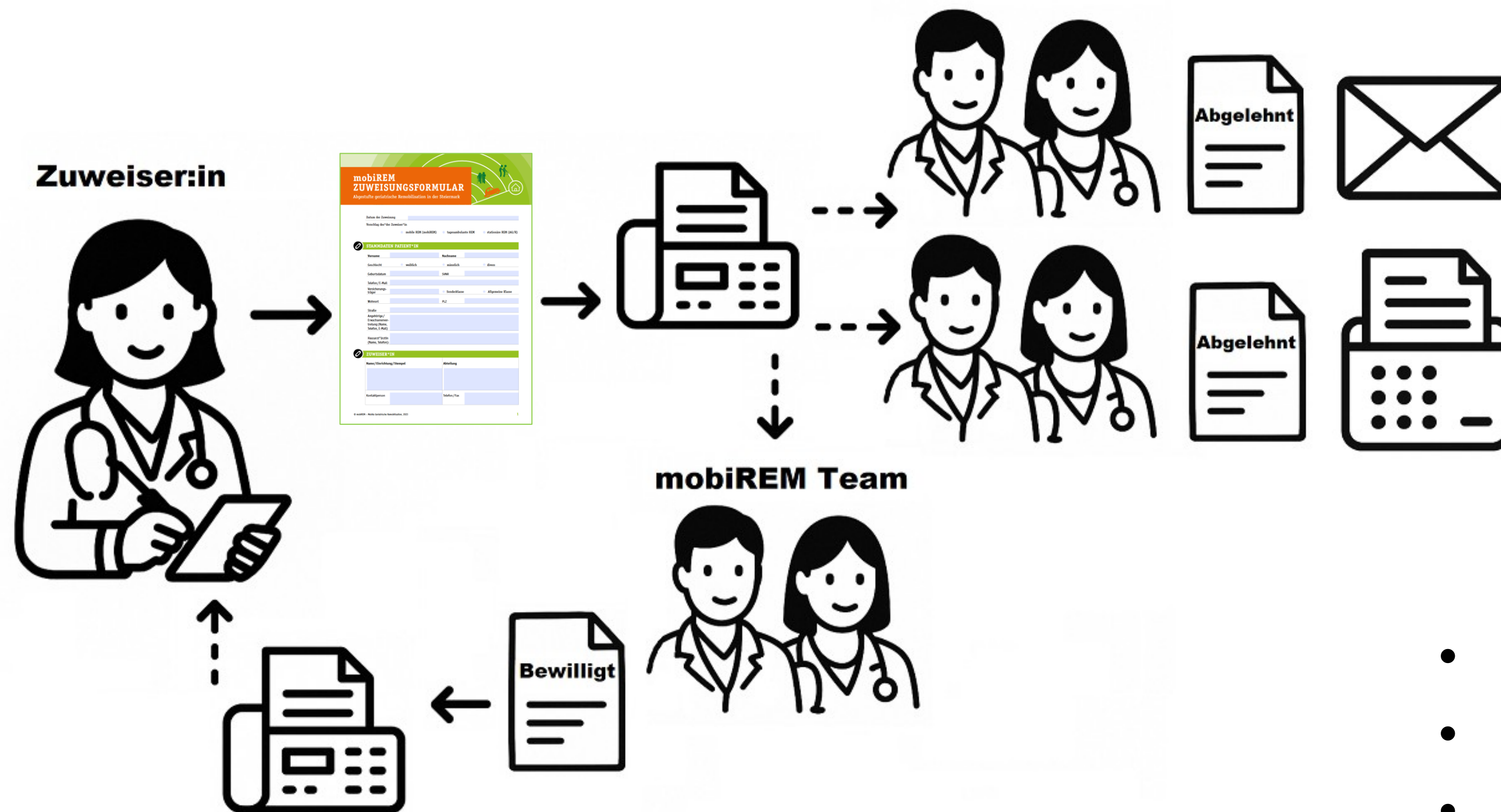

- Medienbrüche
- Mehrfachzuweisungen
- Zeitverzögerungen
- Fehleranfälligkeit
- Administrativer Aufwand

# Digitaler Zuweisungsprozess

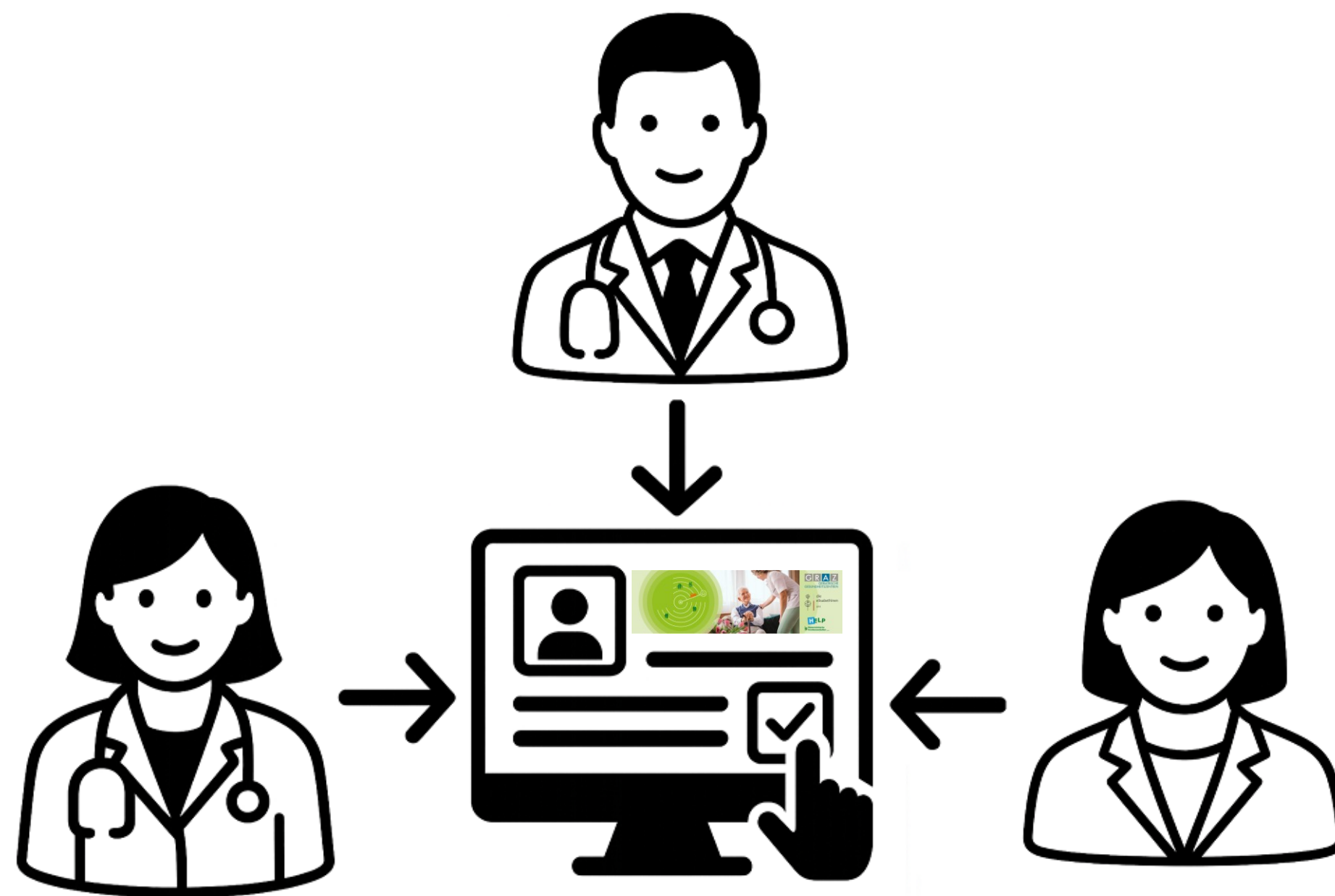

Digitalisierung des Zuweisungsprozesses in der mobiREM und Unterstützung einer Netzwerkkoordination im Sinne einer integrierten Versorgung.

Websystem:

- digitales Zuweisungsformular
- Benutzer:innen-Rollen
- Workflow Unterstützung
- Kommunikation und Kooperation
- Vereinfachen des Prozesses
- Steigerung von Transparenz
- Veränderung / Akzeptanz

# Aktueller Stand - Pilotierung



Pilotierung seit Mai 2025

Pilotregionen:

Graz West

Bad Radkersburg

Fürstenfeld/Feldbach

Anzahl Benutzer:innen:

60 Zuweiser:innen

24 Benutzer:innen in mobiREM-Teams

Anzahl Zuweisungen:

95 Patient:innen

Stand 18.9.2025

**mobiREM**  Angemeldet als: Mobirem

Aktuelle Ansicht: Kunigunde MUSTERFRÄULEIN (Zuweisung übermittelt) | MOBIREM-042

Überblick  von 2 100 %

**Persönliche Daten**  
Dokumente  
Notizen  
Verrechnung

**KLINISCHER ZUSTAND PATIENT\*IN**

**Akutereignis / Indikation zur Antragsstellung** Akutereignis XY  
**Datum Akutereignis** 28.07.2025  
**Relevante Nebendiagnose(n)** (z.B. Chronische Erkrankungen und Infektionen, Dialyse, ...) keine  
**Geplante Behandlungen / Kontrolltermine (Datum / Leistung) innerhalb der kommenden 3 Monate ab Antrag** (u.a. Rehabilitation / Onkolog. Therapie) -  
**Gewünschte Übernahmedatum in die REM** -

**SITUATION VOR AKUTEREIGNIS**

**Wohnen / Betreuung / Pflege** zu Hause / selbstständig  
**Mobilität / Hilfsmittel** selbstständig  
**Hilfsperson(en) beim Transfer notwendig** Ja  
**Kognitiver Status** keine Einschränkung

**SITUATION NACH AKUTEREIGNIS (ZEITPUNKT ANTRAGSTELLUNG)**

**aktueller stationärer Aufenthalt** Akutgeriatrie/Remobilisation stationär  
**Volle Frakturbelastung** Keine Fraktur  
**Kardiopulmonale Belastbarkeit** keine Einschränkung  
**Barthel-Index** -  
**Mobilität / Hilfsmittel** -  
**Kognitiver Status** -  
**Sonstiges** -  
**Weitere Anmerkungen** (z.B. Dialysepflichtigkeit) -  
**Remobilisationsziel Patient\*in** -

**Information**

**Status Zuweisung** Zuweisung übermittelt  
**Kontakt** MagFH Kunigunde MUSTERFRÄULEIN  
Elisabethnergasse 1, 8020 Graz  
**Geburtsdatum** 7. September 1959 (Alter: 66)  
**SVNr** 4377140945  
**mobiREM-Team** Krankenhaus der Elisabethinen GmbH, Team Elisabethinen  
**Zuweiser\*in** Krankenhaus der Elisabethinen Graz

**Entscheidung über Bewilligung**

**Bewilligen** **Ablehnen**  
[einem anderen mobiREM-Team zuweisen](#)

**Wohnort Patient\*in**

enddorf-Straßengel ANDRITZ MARIATROST Graz Hart bei Graz GRAZ-ST. PETER PUNTTIGAM Raaba

Google Kartendaten ©2025 Google Nutzungsbedingungen

# Ausblick



## Einsatz- und Versorgungs- Planung



## Dashboards und Monitoring



## Routenoptimierung



**Herzlichen Dank!**

**Fragen?**

[Andrea.Sallegger@kages.at](mailto:Andrea.Sallegger@kages.at)

[Markus.Falgenhauer@ait.ac.at](mailto:Markus.Falgenhauer@ait.ac.at)